Città di Cosenza

REGIONE CALABRIA

Piano Locale di Emergenza Comunale

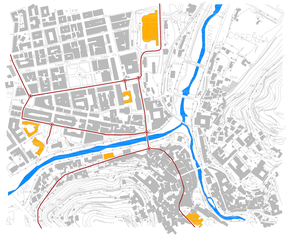

Titolo Elaborato
CARTA DEGLI EDIFICI STRATEGICI E RILEVANTI
STRALCIO 7 DONNICI

Data	Scala	Aggiornamento	N° Elaborato
Luglio 2017	1:2.000		4.3.1.6

Progettazione

Dott. Ing. Giacomo Taverna

Dott. Geol. Carmine Filice

Piano redatto ai sensi della Legge 12 luglio 2012 n°100

Legenda

Codice Provincia: 078
Codice Comune: 045

Sistema di gestione dell'emergenza

- SS-01 Edificio strategico
- SR-01 Struttura di ricovero popolazione
- UP-01 Edificio rilevante
- AR-01 Area di emergenza (RICOVERO)
- AM-01 Area di emergenza (AMMASSAMENTO – RICOVERO)
- AA-001 Area di emergenza (ATTESA)
- Infrastruttura stradale principale
- Infrastruttura stradale secondaria
- Infrastruttura ferroviaria
- C Sede C.O.C. / C.O.M
- Sede U.O.A. Protezione Civile Regione Calabria
- M Strutture comunali
- H Strutture sanitarie-Ospedale
- V Vigili del Fuoco
- P Forze dell'Ordine – Polizia-Carabinieri-Polizia Municipale
- S Scuole
- B Beni storici – Artistici – Museali
- U Uffici pubblici – Strutture di servizio
- F Stazione ferroviaria
- R Strutture ricettive
- Zona di atterraggio elicotteri
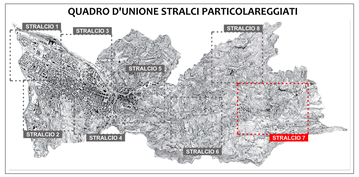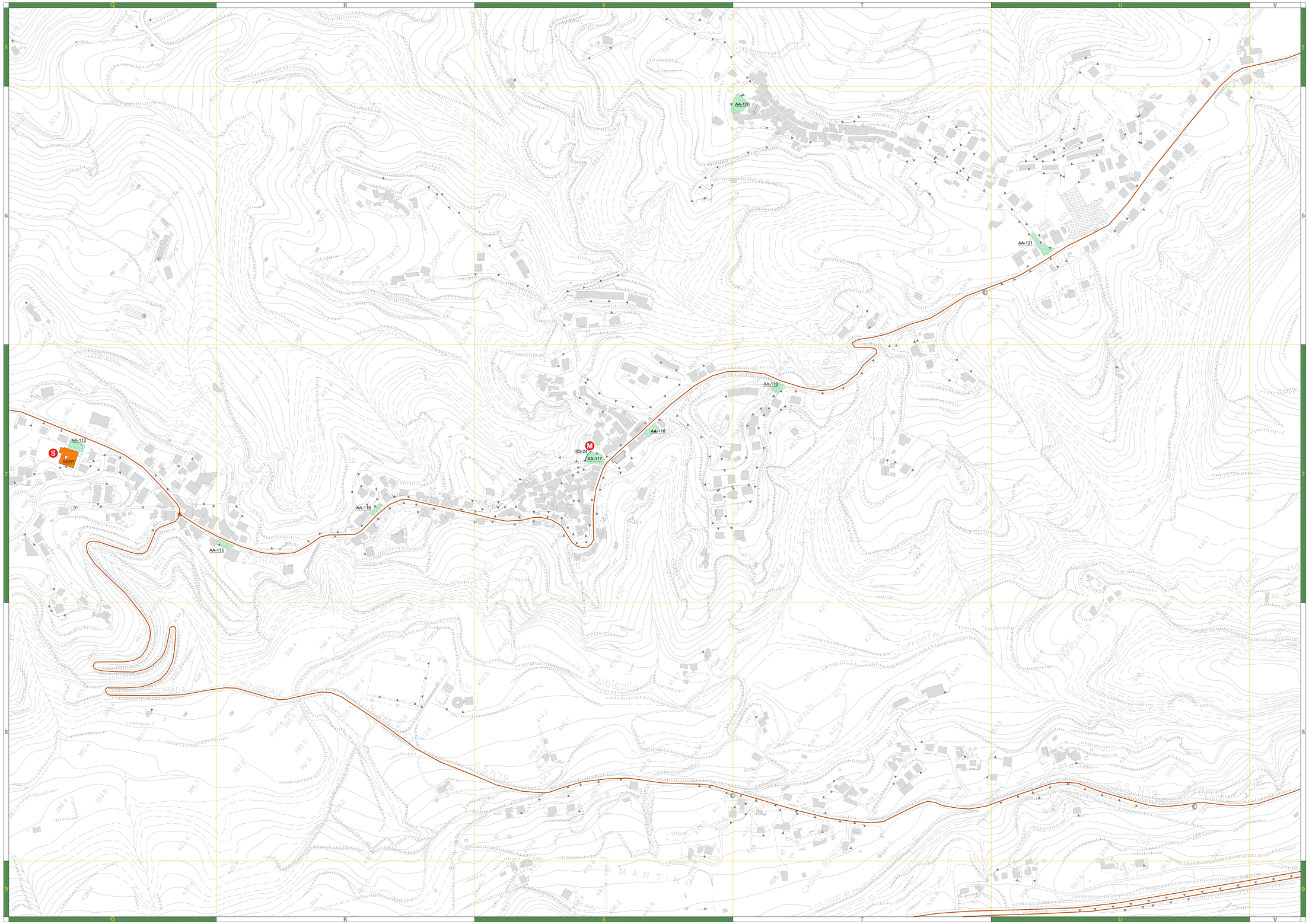
QUADRO D'UNIONE STRALCI PARTICOLAREGGIATI